СХЕМА ТЕРРИТОРИАЛЬНОГО ПЛАНИРОВАНИЯ МУНИЦИПАЛЬНОГО ОБРАЗОВАНИЯ ВОЛЧИХИНСКИЙ РАЙОН АЛТАЙСКОГО КРАЯ

Карта объектов капитального строительства, иных объектов, территорий, зон, которые оказали влияние на определение планируемого размещения объектов местного значения муниципального района, объектов федерального значения, объектов регионального значения

Карта объектов социальной инфраструктуры, отдыха и туризма, предприятий и объектов сельского и лесного хозяйства
Карта особо охраняемых природных территорий федерального, регионального, местного значения, территорий объектов культурного наследия

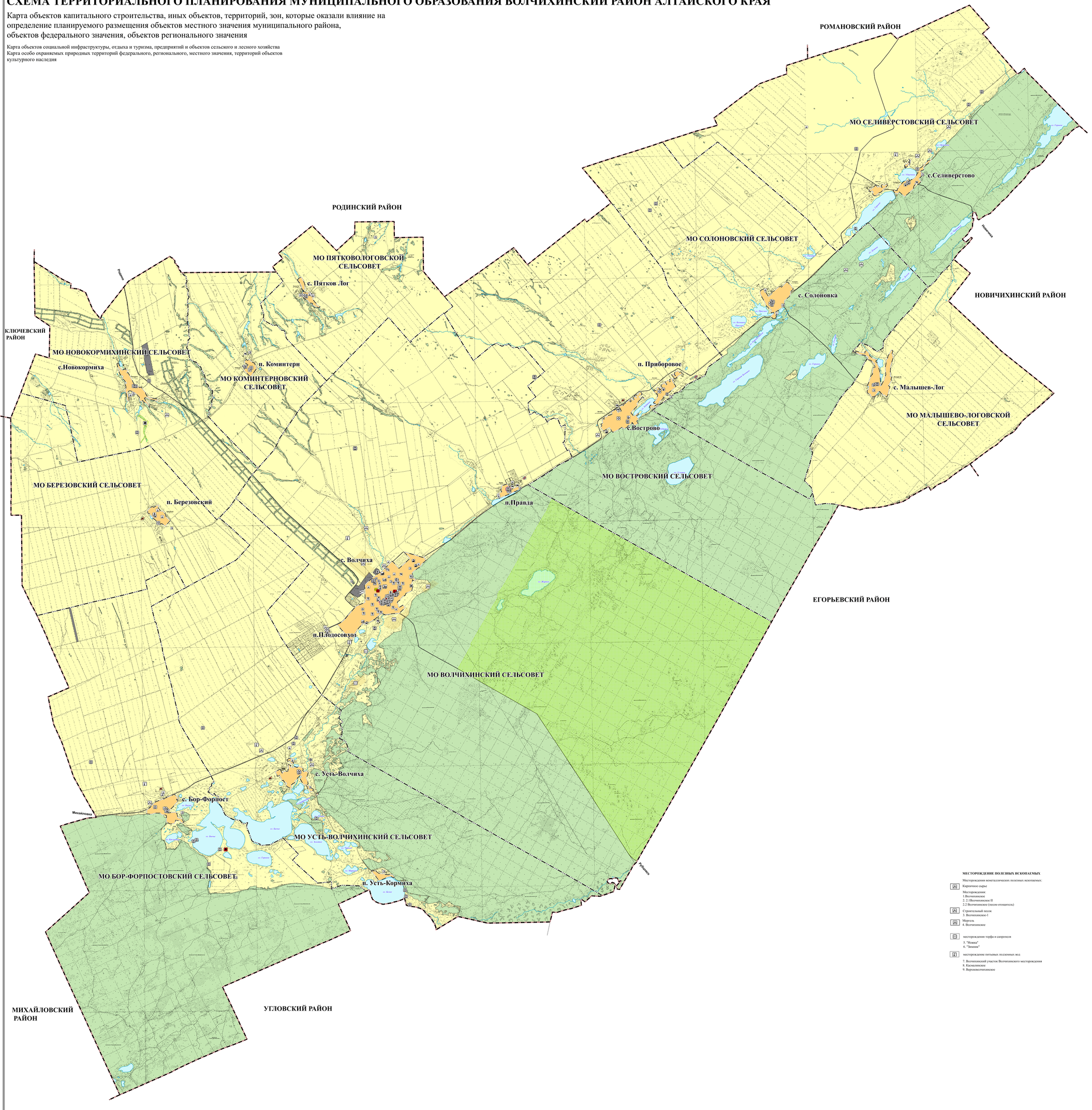

УСЛОВНЫЕ ОБОЗНАЧЕНИЯ

планируемый к реконструкции | планируемый к размещению | существующий, строящийся

АДМИНИСТРАТИВНЫЕ ГРАНИЦЫ

- граница муниципального района
- граница сельского поселения
- граница населенного пункта

ЗЕМЛИ

- населенных пунктов
- земли сельскохозяйственного назначения
- земли промышленности, энергетики, транспорта, связи, радиовещания, телевидения, информатики, земли для обеспечения космической деятельности, земли обороны, безопасности и земли иного специального назначения
- земли лесного фонда

ПРИРОДНЫЕ ОБЪЕКТЫ

- поверхностные водные объекты (водоток; водоем)

ОСОБО ОХРАНЯЕМЫЕ ПРИРОДНЫЕ ТЕРРИТОРИИ

регионального значения

- природный заказник
- памятник природы

МЕСТОРОЖДЕНИЯ И ПРОЯВЛЕНИЯ ПОЛЕЗНЫХ ИСКОПАЕМЫХ

- месторождения металлических полезных ископаемых
- месторождения неметаллических полезных ископаемых
- месторождения угля и горючих сланцев
- месторождения подземных вод

ТЕРРИТОРИИ ОБЪЕКТОВ КУЛЬТУРНОГО НАСЛЕДИЯ

федерального значения

- памятник

регионального значения

- памятник
- граница территории объекта культурного наследия

ОБЪЕКТЫ ФЕДЕРАЛЬНОГО НАЗНАЧЕНИЯ

- объекты обеспечения пожарной безопасности, пожарные резервуары

ОБЪЕКТЫ РЕГИОНАЛЬНОГО НАЗНАЧЕНИЯ

- организация, реализующая программы профессионального и высшего образования
- лечебно-профилактическая медицинская организация (кроме санаторно-курортной), оказывающая медицинскую помощь в стационарных условиях, ее структурное подразделение
- лечебно-профилактическая медицинская организация, оказывающая медицинскую помощь в амбулаторных условиях и (или) в условиях дневного стационара
- обособленное структурное подразделение медицинской организации, оказывающей первичную медико-санитарную помощь
- стационарный пункт наблюдений за состоянием окружающей природной среды, ее загрязнением
- объект культурно-досугового (клубного) типа
- общеобразовательная организация

ОБЪЕКТЫ МЕСТНОГО НАЗНАЧЕНИЯ

- общеобразовательная организация
- организация дополнительного образования
- дошкольная образовательная организация
- объект спорта, включающий раздельно нормируемые спортивные сооружения (объекты) (в т.ч. физкультурно-оздоровительный комплекс)
- спортивное сооружение (стадионы, спортивные и детские площадки)
- объект культурно-просветительного назначения (музей, библиотека)
- объект культурно-досугового (клубного) типа
- объект религиозной организации (объединения)
- объекты торговли, общественного питания (рынок)
- непроизводственный объект по предоставлению населению правовых, финансовых, и консультационных и иных подобных услуг
- ветеринарная лечебница, питомник животных, кинологический центр, иной подобный объект
- гостиницы и аналогичные коллективные средства размещения
- предприятие текстильной, легкой промышленности
- предприятие металлургии (в том числе цветной металлургии), металлообработки
- предприятие микробиологической, пищевой, пищевкусовой промышленности
- предприятие по обработке древесины, производству изделий из дерева
- объект, связанный с производственной деятельностью
- предприятие растениеводства
- предприятие по разведению молочного крупного рогатого скота, производство сырого молока
- специализированные коллективные средства размещения
- парк культуры и отдыха
- тематический парк
- пешеходная зона

ОБЪЕКТЫ СПЕЦИАЛЬНОГО НАЗНАЧЕНИЯ

регионального значения

планируемый к ликвидации

- скотомогильник с биологическими камерами
- скотомогильник сибиреязвенный
- объект размещения отходов

местного значения

- кладбище
- места несанкционированного размещения отходов

МЕСТОРОЖДЕНИЕ ПОЛЕЗНЫХ ИСКОПАЕМЫХ

Месторождения неметаллических полезных ископаемых:

Кирпичное сырье
Месторождения:
1.Волчихинское
2. 2.1Волчихинское II
2.2 Волчихинское (песок-отощитель)

Строительный песок
3. Волчихинское-1

Мергель
4. Волчихинское

месторождения торфа и сапропеля
5. "Новка"
6. "Зимник"

месторождение питьевых подземных вод
7. Волчихинский участок Волчихинского месторождения
8. Касмалинское
9. Верхневолчихинское

							СХЕМА ТЕРРИТОРИАЛЬНОГО ПЛАНИРОВАНИЯ МУНИЦИПАЛЬНОГО ОБРАЗОВАНИЯ ВОЛЧИХИНСКИЙ РАЙОН АЛТАЙСКОГО КРАЯ		
Изм.	Кол.уч.	Лист	Nк. док.	Подпись	Дата			
Выполнил		Ахмеджанова Е.В.				МАТЕРИАЛЫ ПО ОБОСНОВАНИЮ	Стадия	Лист	Листов
Гл.архитектор		Лисовский Г.Ю.					СТП	3	3
Гл.специалист		Ефимова Е. Ф.							
Нач.отдела									
Инженер							ООО "Алтайпроектсервис" г. Барнаул		